うとてとこと

谷川俊太郎　作詞
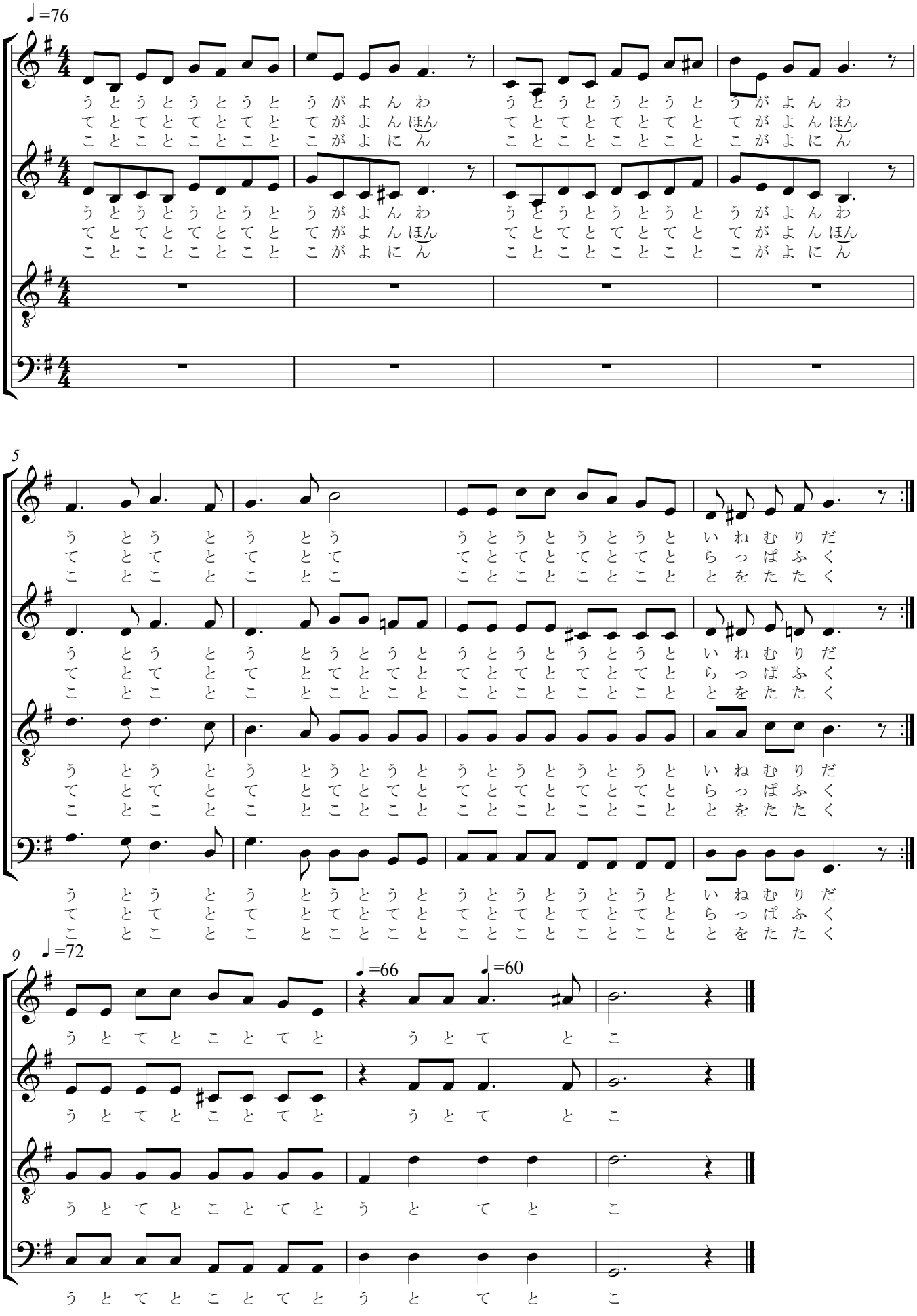
仁田　悦朗　作曲